



PENGADILAN NEGERI BANTUL

KELAS IB

Jl. Prof. Dr. SUPOMO, SH, No. 4 BANTUL - DIY 55711
Telp/Fax. 0274 - 367348, Situs: www.pn-Bantul.go.id
Pos-el: surat@pn_Bantul.go.id

Nomor : W13.U5/2393/KU.01/VII/2022
Lampiran : 1 (satu) berkas
Hal : Laporan Monitoring Aplikasi SMART bulan Juni
2022

Bantul, 19 ^{Juni} Juli 2022

Kepada Yth.
Ketua Pengadilan Negeri Bantul
Di -
Bantul

Berikut kami sampaikan dengan hormat Laporan Monitoring Aplikasi SMART DIPA BUA (400172) dan DIPA BADILUM (400173) Pengadilan Negeri Bantul untuk bulan Juni Tahun 2022 (dokumen terlampir).

Demikian kami sampaikan atas perhatiannya diucapkan terima kasih.

Sekretaris
Pengadilan Negeri Bantul Kelas IB



YUYUN FITHRIYAH., SE., AK

DIPA BADAN URUSAN ADMINISTRASI

PENGADILAN NEGERI BANTUL

Nilai SMART
30.57

Sangat Kurang

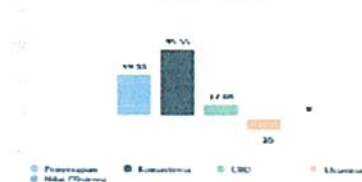

Nilai IKPA

Perencanaan Pelaksanaan Kinerja

Pagu dan Realisasi Anggaran

Periode Anggaran: 2024-01-01 - 2024-01-31

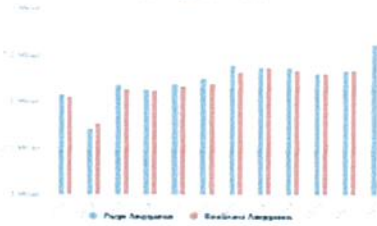

Penyerapan Anggaran

Periode Anggaran: 2024-01-01 - 2024-01-31

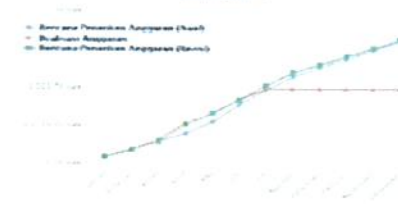

Persentase Volume RQ

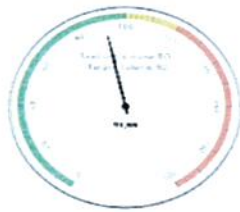

Komposisi Alokasi dan Realisasi Anggaran

Akron 2 Digit	Alokasi Anggaran	Realisasi Anggaran	Persentase
52 Belanja Pegawai	5.246.024.000	4.027.272.291	76,8%
53 Belanja Barang	1.350.000.000	1.000.000.000	73,3%
54 Belanja Modal	300.000.000	220.000.000	73,3%
55 Belanja Hibah	0	0	0,0%
Total	6.900.000.000	5.247.272.291	76,2%

Komposisi Alokasi Anggaran

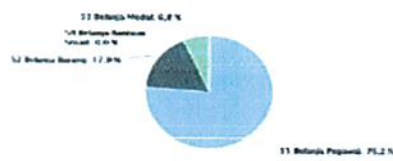

Komposisi Realisasi Anggaran



Partisipasi Sesiun Kerja



DIPA BADAN PERADILAN UMUM

PENGADILAN NEGERI BANTUL

Nilai SMART
51.34

Kurang

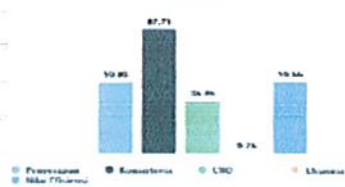

Nilai IKPA

Pemerintah Peradilan Umum

Pagu dan Realisasi Anggaran

Periode Anggaran: 2024-01-01

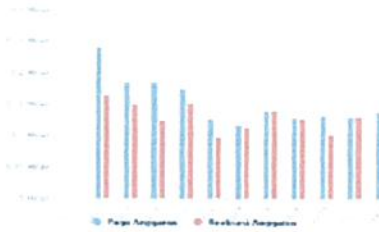

Penyerapan Anggaran

Periode Anggaran: 2024-01-01

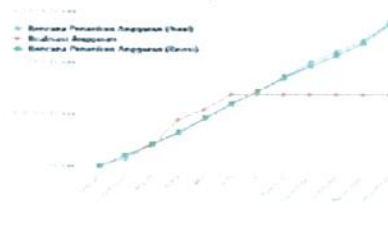

Persentase Volume RO

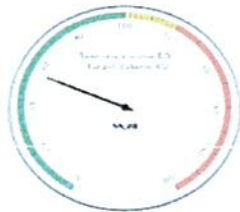

Kategori Akasi dan Realisasi Anggaran

Aksi 2 Digit	Akasi Anggaran	Realisasi Anggaran	Persentase
00 (Tidak Praktek)	0	0	0.00%
01 (Tidak Praktek)	150,747,000	150,747,000	100.00%
02 (Tidak Praktek)	0	0	0.00%
03 (Tidak Praktek)	0	0	0.00%
Totals	0	0	0.00%

The chart shows 0 items with 0 items.

Komposisi Akasi Anggaran

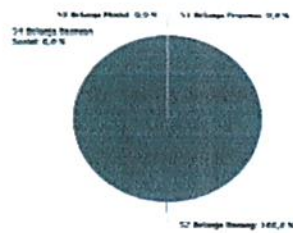

Komposisi Realisasi Anggaran

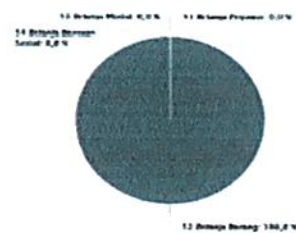

Pemupukan Sisa-Sisa Kerja

No.	Mode Sisa-Sisa Kerja	Sisa-Sisa Kerja	Jan	Feb	Mar	Apr	Mei	Juni	Juli	Agst	Sep	Oktr	Nov	Des
1	10000	10000	10000	10000	10000	10000	10000	10000	10000	10000	10000	10000	10000	10000

Memperlihatkan semua | 100.00%

100.00% | 100.00%