

# OPTIMALISASI MANAJEMEN SUMBER DAYA MANUSIA

## PENGADILAN NEGERI BANTUL

### A. Aplikasi GPP 2021

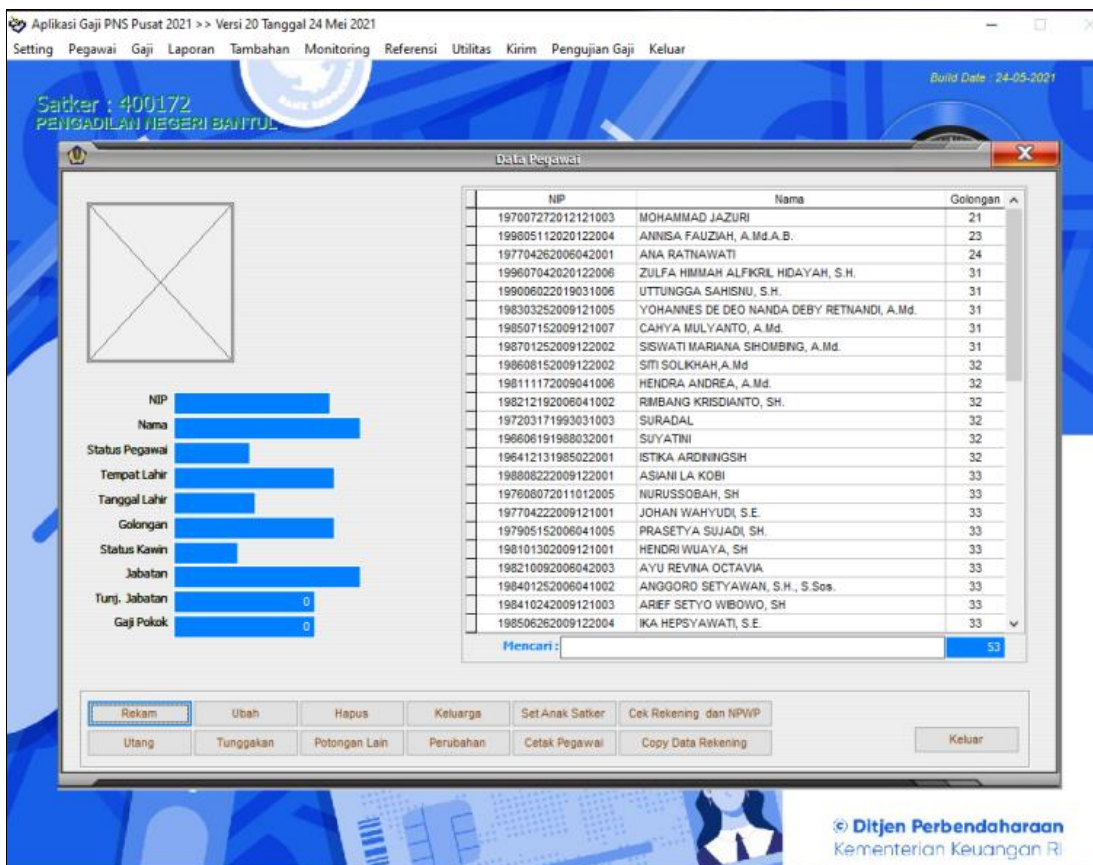

Aplikasi GPP digunakan untuk mempermudah mengelola gaji Pegawai Negeri Sipil pusat pada Satuan Kerja.

## B. Aplikasi e-SAKIP

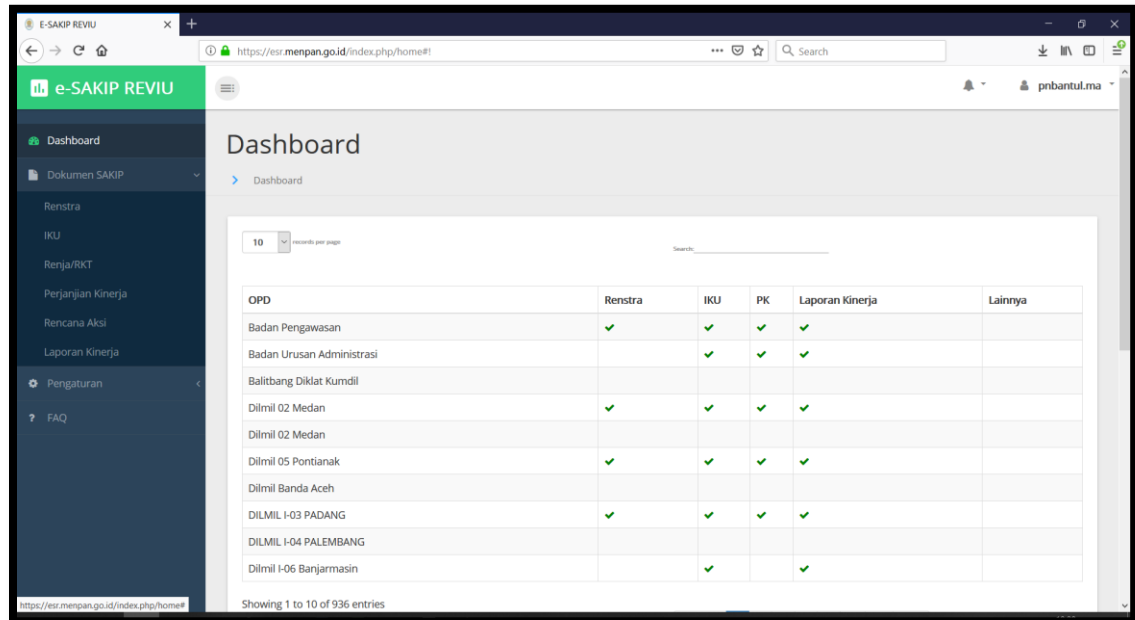

The screenshot shows the e-SAKIP REVIU dashboard. The main content area displays a table with columns for 'OPD', 'Renstra', 'IKU', 'PK', 'Laporan Kinerja', and 'Lainnya'. The table lists various OPDs and their corresponding performance indicators, with green checkmarks indicating successful or completed items.

OPD	Renstra	IKU	PK	Laporan Kinerja	Lainnya
Badan Pengawasan	✓	✓	✓	✓	
Badan Urusan Administrasi		✓	✓	✓	
Balibang Diklat Kumdil					
Dilmil 02 Medan	✓	✓	✓	✓	
Dilmil 02 Medan					
Dilmil 05 Pontianak	✓	✓	✓	✓	
Dilmil Banda Aceh					
DILMIL I-03 PADANG	✓	✓	✓	✓	
DILMIL I-04 PALEMBANG					
Dilmil I-06 Banjarmasin		✓	✓		

E-SAKIP REVIU adalah sistem aplikasi yang dibangun oleh Kementerian Pendayagunaan Aparatur Negara dan Reformasi Birokrasi sebagai upaya peningkatan kualitas pelaksanaan akuntabilitas kinerja di lingkungan instansi pemerintah untuk meningkatkan efektivitas dan efisiensi penggunaan anggaran.

Sistem ini bertujuan sebagai sarana pembinaan interaktif pelaksanaan Akuntabilitas kerja instansi pemerintah dan sarana penyampaian laporan kinerja secara online.

## C. Aplikasi Komunikasi Data Nasional (KOMDANAS) Bagian Kepegawaian

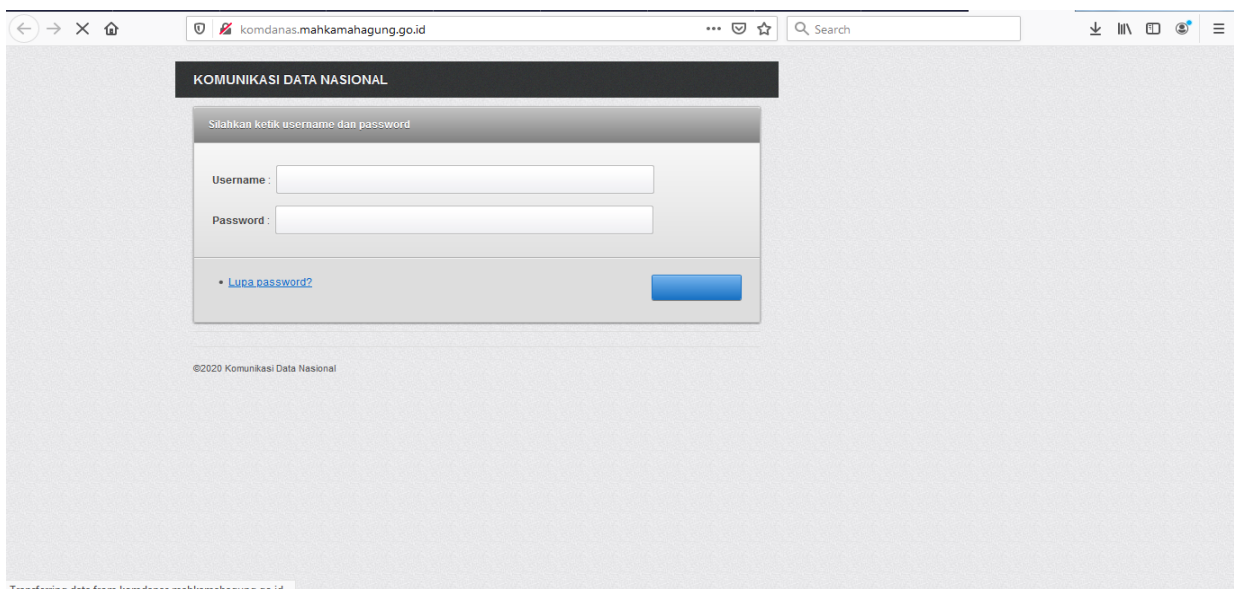

The screenshot shows the login page for the KOMDANAS (National Data Communication) system. The page title is 'KOMUNIKASI DATA NASIONAL'. Below the title, there is a message: 'Silahkan ketik username dan password'. The login form includes two input fields: 'Username' and 'Password'. There is a blue button for logging in and a link for 'Lupa password?'. The footer of the page indicates '©2020 Komunikasi Data Nasional'.

komdanas.mahkamahagung.go.id/index.php?option=com\_content&view=featured&Itemid=102

Nama: Witrani Dwi Asmara | Email: pn\_banful@yahoo.co.id | Satker: 400172 Pengadilan Negeri Bantul | Wilayah: 0400 DI Yogyakarta | Akses: Administrator Satker

# KOMDANAS MA-RI

Komunikasi Data Nasional Mahkamah Agung RI

Loghi/Logout | Utama | **Kepegawaian** | Umum | Perencanaan | Keuangan | Berita

Pengumuman :  
Berkaitan dengan pengisian LRA ... ADK DIPA dari aplikasi SAKTI (bukan SatuDA) sebelum mengisi LRA Manual.

UPDATE APLIKASI  
komdanas  
Sakpa 2012  
SAKPA 2013  
SAPPA-W  
SIMAK-BHM  
PERSIDIAN  
PP3P KI 2012  
SPH 2013  
GPP 2013  
RKAKI-DIPA

**Manual e-SAKIP**  
11 DECEMBER 2019 | PUBLISHED DATE: JUWAN ALFAUZ | HITS: 1199

Petunjuk penggunaan e-Sakip dapat diunduh di bawah ini:  
1. User Manual e-Sakip Format PDF [download](#)  
2. User Manual e-Sakip Format Docx [download](#)

**Petunjuk Teknis Penambahan Satker, Perubahan Kode Satker, Penambahan Akun Administrator Satker Baru, dan Pengisian Data Awal untuk Satuan Kerja Baru**  
11 DECEMBER 2018 | PUBLISHED DATE: JUWAN JOSULAWAN ALFAUZ | HITS: 3443

**PENAMBAHAN SATUAN KERJA BARU**  
Penambahan satuan kerja baru dilaksanakan oleh setiap Pengadilan Tingkat Banding dengan akses "Administrator Korwis". Berikut langkah penambahan satuan kerja baru:  
● SELENGKAPNYA: PETUNJUK TEKNIS PENAMBAHAN SATKER, PERUBAHAN KODE SATKER, PENAMBAHAN AKUN ADMINISTRATOR SATKER...

**Pengiriman Revisi Pagu 2014 dan seterusnya**  
14 JANUARY 2013 | PUBLISHED DATE: JUWAN JOSULAWAN ALFAUZ | HITS: 3476

Pada TA 2013-2014 dst, file revisi Pagu, baik itu revisi pada halaman DIPA maupun revisi POK, tidak dikirim melalui menu DIPA/POK, namun dikirim melalui menu Pagu Awal.  
● SELENGKAPNYA: PENGIRIMAN REVISI PAGU 2014 DAN SETERUSNYA

komdanas.mahkamahagung.go.id/index.php?option=com\_content&view=featured&Itemid=102P

komdanas.mahkamahagung.go.id/index.php?option=com\_afzdbma&view=...

Tabel di bawah menampilkan daftar absensi.  
 ■ adalah absensi tanpa potongan  
 ■ adalah absensi dengan potongan pada saat datang atau pulang  
 ■ adalah absensi dengan potongan satu hari penuh  
 ■ adalah hari libur atau hari tanpa absensi  
 x adalah absensi yang belum diisi

[Download Daftar Absensi bulan Juni tahun 2020](#)

Isi absensi dengan data tepat waktu

Tampilkan :  
2020 Juni Tanggal 1 s.d 10

#	Kode Wilayah / Kode Satker aktif	Nama/ NIP	Pangkat/ Golongan	Jabatan	1	2	3	4	5	6	7	8	9	10
					Senin	Selasa	Rabu	Kamis	Jumat	Sabtu	Minggu	Senin	Selasa	Rabu
1.	0400 DI Yogyakarta 400172 PN Bantul	ALIMIN RIBUT SUJONO, SH, MH 196711291992121001	Hakim Madya Utama IVc	Ketua IB	lib	x	x	x	x	w	w	x	x	x
2.	0400 DI Yogyakarta 400172 PN Bantul	KHOIRUMAH PANDU KESUMA HARAHAP, S.H., M.H. 197508161999031003	Hakim Madya Muda IV/b	Hakim	lib	x	x	x	x	w	w	x	x	x
3.	0400 DI Yogyakarta 400172 PN Bantul	DEWI KURNIASARI, S.H. 197812222001122001	Hakim Madya Pratama IV/a	Hakim	lib	x	x	x	x	w	w	x	x	x
4.	0400 DI Yogyakarta 400172 PN Bantul	SRI WIZAYANTI T. SH 197703192002122003	Hakim Madya Pratama	Hakim	lib	x	x	x	x	w	w	x	x	x

Komunikasi Data Nasional pada Kepegawaian berisi daftar hadir Seluruh Pegawai Dalam satu Satuan Kerja. Yang selanjutnya dijadikan dasar pengajuan untuk remunerasi bagi pegawai dan biaya transportasi bagi Hakim.

## D. Aplikasi SIKEP

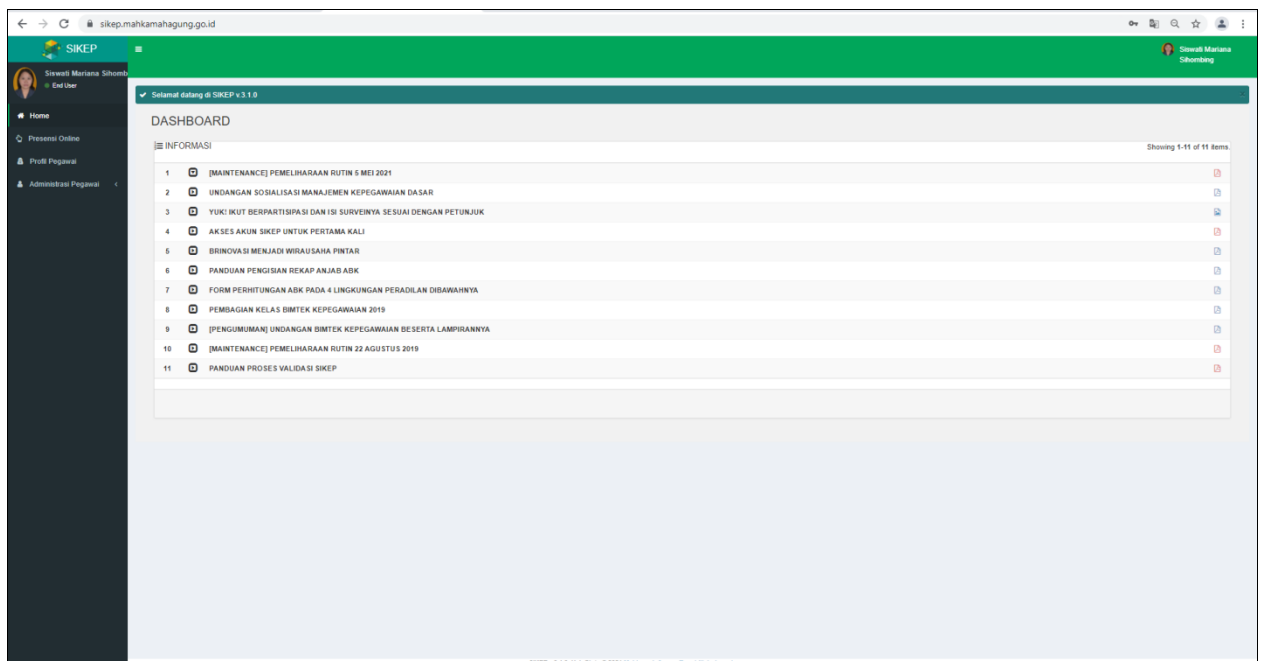
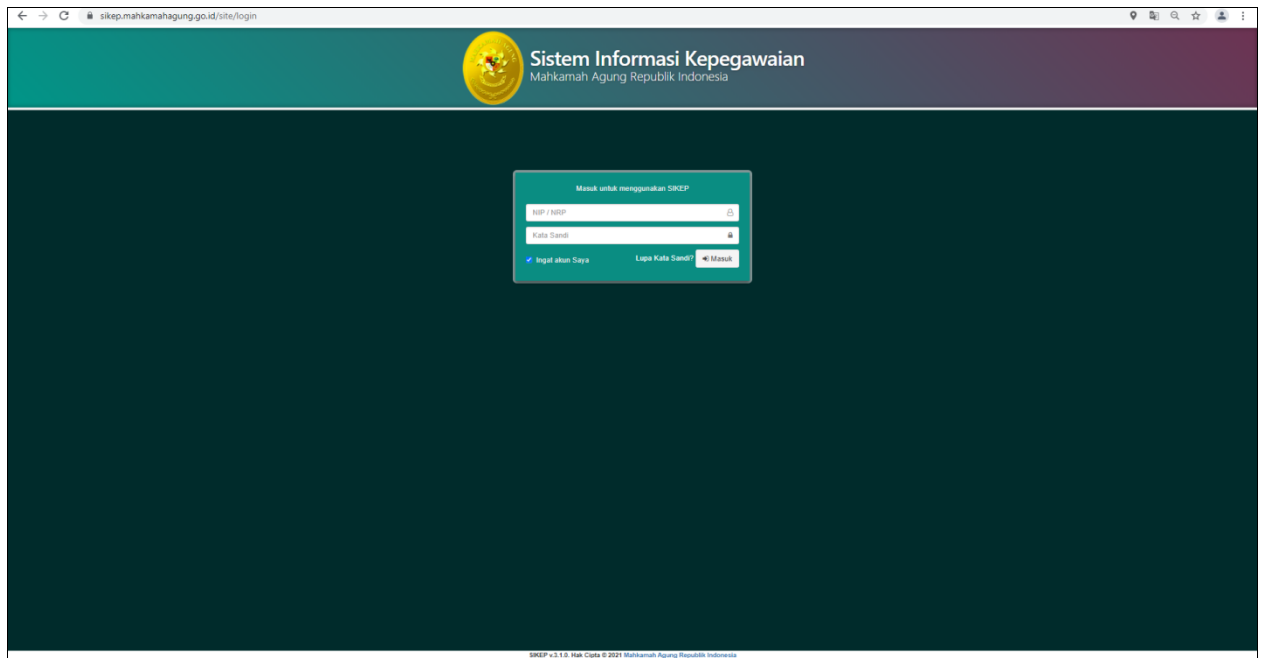

Sikep adalah Aplikasi Sistem Informasi Kepegawaian yang menyajikan pengelolaan data dan dokumen kepegawaian bagi seluruh Sumber Daya Manusia pada Mahkamah Agung dan Badan Peradilan dibawahnya.

Sikep berisi data Seluruh Aparatur Mahkamah Agung RI, data pokok, Riwayat Pekerjaan, Pendidikan Formal/ Informal, Riwayat Diklat, Penilaian dan lain – lain.

Fungsi lain dari SIKEP pada masa Pandemi Covid ini adalah Presensi Online berdasarkan Surat Edaran Sekretaris Mahkamah Agung RI nomor 5 tahun 2020 tanggal 4 Mei 2020.

## E. Aplikasi e-EMPLOYMENT

Aplikasi yang telah digunakan sejak 2010 ini merupakan Inovasi Unggulan dari Pengadilan Negeri Bantul dan masih aktif digunakan hingga saat ini sebagai database yang tidak ada di dalam aplikasi SIKEP dan KOMDANAS Mahkamah Agung.

**Biodata Pegawai**

Nama :

NIP :

KARPEG :

KARIS/KARSU :

TASPEN :

ASKES :

NPWP :

Golongan Darah :

Agama :

Kebangsaan :

Jenis Kelamin :  Laki-laki  Perempuan

Status Pernikahan :

Tempat / Tanggal Lahir :  /

Alamat :

Telpon / HP :

No	NIP/KARPEG	Nama	Jenis Kelamin	Status Pegawai	Unit Kerja	Pangkat		Jabatan		Masa Kerja		Pddk	Temp/ Tgl Lahir	Pendidikan	Kepangkatan	Jabatan	Edit	Hapus
						Gol	TMT	Jabatan	TMT	Th	Bl							
1	196711291952121001 C.002959	ALIMIN RIBUT SUJONO, S.H.,M.H	L	Pejabat Negara	PENGADILAN NEGERI BANTUL	IV/c	2017-04-01	KETUA	2019-05-29	0	0	S2	Pati 1967-11-29					
2	197508161999031003 J.049852	KHOIRUMAN PANDU KESUMA HARAHAP, S.H.,M.H	L	Pejabat Negara	PENGADILAN NEGERI BANTUL	IV/b	2018-04-01	WAKIL KETUA	2019-06-19	0	0	S2	Banjarmasin 1975-08-16					
3	196606091960031002 C.337760	RUDI SAFARI, S.H.,M.H	L	PNS	PENGADILAN NEGERI BANTUL	IV/a	2016-10-01	PANITERA	2019-03-15	0	0		Bandung 1966-06-09					
4	19781222001122001 I.022970	DEWI KUERNASARI, SH	P	Pejabat Negara	PENGADILAN NEGERI BANTUL	IV/a	2018-04-01	HAKIM	2005-03-30	0	0	S1	Karanganyar 1978-12-22					
5	197703192002122003 L.002913	SRI WIJAYANTI TANJUNG, SH	P	Pejabat Negara	PENGADILAN NEGERI BANTUL	IV/a	2019-04-01	HAKIM	2006-07-05	0	0	S1	Tembilahan Indragirihilir 1977-03-19					
6	198004122003121001 M.031886	KOKO RIYANTO, SH.,MH	L	Pejabat Negara	PENGADILAN NEGERI BANTUL	IV/a	2020-04-01	HAKIM	2007-01-13	0	0	S2	Yogyakarta 1980-04-12					
7	196110191986031003 E048690	SUHARNA, SH.MH	L	PNS	PENGADILAN NEGERI BANTUL	III/d	2016-10-01	PANMUD PIDANA	2015-10-05	16	5	S2	Klaten 1961-10-19					
8	197007312005022001 M.135249	CAHYA IMAWATI, SH, M.Hum	P	Pejabat Negara	PENGADILAN NEGERI BANTUL	III/d	2017-04-01	HAKIM	2008-04-01	0	0	S2	Blora 1970-07-31					

Aplikasi E-Employment merekap semua data yang membantu pada Sub Bagian Kepegawaian seperti Kepangkatan, Info Jabatan, Pendidikan, Data Keluarga, **Prediksi Kenaikan Pangkat, Prediksi Kenaikan Gaji Berkala, Prediksi Pensiun**, Rekap Daftar Hadir, Daftar Urut Kepangkatan, Daftar Urut Senioritas, maupun Laporan – laporan data Kepegawaian.

192.168.1.254/absensi/index.php/admin/content/9

employment **PN Bantul**

Home Parameter Absensi **Data Pegawai** Laporan Logout

Data Pegawai > Biodata Pegawai

Biodata Pegawai

Nama :

NIP :

KARPEG :

KARIS/KARSU :

TASPEN :

ASKES :

NPWP :

Golongan Darah :

Agama :

Kebangsaan :

Jenis Kelamin :  Laki-laki  Perempuan

Status Pernikahan :

Tempat / Tanggal Lahir :  /

Alamat :

192.168.1.254/absensi/index.php/admin/content/8

192.168.1.254/absensi/index.php/admin/content/9

employment **PN Bantul**

Home Parameter Absensi **Data Pegawai** Laporan Logout

Data Pegawai > Biodata Pegawai

Biodata Pegawai

Nama :

NIP :

KARPEG :

KARIS/KARSU :

TASPEN :

ASKES :

NPWP :

Golongan Darah :

Agama :

Kebangsaan :

Jenis Kelamin :  Laki-laki  Perempuan

Status Pernikahan :

Tempat / Tanggal Lahir :  /

Alamat :

192.168.1.254/absensi/index.php/admin/content/1000

192.168.1.254/absensi/index.php/admin/content/35

No	NIP	Nama	Jabatan	Tempat / Tanggal Lahir	Agama	Jenis Kelamin	Status Pernikahan	Tempat / Tanggal Lahir	Aksi		
1	196711291992121001 G.002959	ALMIN RIBUT SUJON S.H.,M.H	KETUA	2017-04-01	KETUA	2019-05-29	0	0	52	Pati 1967-11-29	Biodata Pegawai Cetak Excel
2	19750816199031003 J.049852	KHOIRUMAN PANDU KESUMA HARAHAP, S.H.,M.H	WAKIL KETUA	2018-04-01	WAKIL KETUA	2019-06-19	0	0	52	Banjarmasin 1975-08-16	Biodata Pegawai Cetak Excel
3	19781222001122001 I.022970	DEWI KURNIASARI, S	HAKIM	2018-04-01	HAKIM	2005-03-30	0	0	51	Karanganyar 1978-12-22	Biodata Pegawai Cetak Excel
4	197703192002122003 L.002913	SRI WIJAYANTI TANJ	HAKIM	2019-04-01	HAKIM	2006-07-05	0	0	51	Tembilahan Indragirihilir 1977-03-19	Biodata Pegawai Cetak Excel
5	198004122003121001 M.031886	KOKO RIYANTO, SH.	HAKIM	2020-04-01	HAKIM	2007-01-13	0	0	52	Yogyakarta 1980-04-12	Biodata Pegawai Cetak Excel
6	196606091996031002 G.337760	RUDI SAFARI, S.H.,M	PANITERA	2016-10-01	PANITERA	2019-03-15	0	0		Bandung 1966-06-09	Biodata Pegawai Cetak Excel
7	197007312005022001 M.135249	CAHYA IMAWATI, SH. M.Hum	Pejabat Negara	2017-04-01	PENGADILAN NEGERI BANTUL	2008-04-01	0	0	52	Blora 1970-07-31	Biodata Pegawai Cetak Excel
8	197402262006041001	RADEN RAJENDRA MOHNI	Pejabat Negara	2018-04-01	PENGADILAN NEGERI BANTUL	2010-04-22	0	0	52	Bangkalan	Biodata Pegawai Cetak Excel

192.168.1.254/absensi/index.php/admin/content/77



1. SUHARNA, SH.MH 2. ALBERTUS PRIYO INDARTO, SH 3. YULINA NGESTI HANDAYANI, SH.MH
NOVEMBER
DESEMBER
<b>KENAIKAN PANGKAT TAHUN 2021</b>
JANUARI
FEBRUARI
MARET
APRIL
1. ALIMIN RIBUT SUJONO, S.H.,M.H 2. CAHYA IMAWATI, SH, M.Hum 3. YUYUN FITHRIYAH, S.E.Ak 4. HARINI BUDI TRISNAWATI, SH 5. AANG PRABOWO, SH. 6. EDWIN SYAIFUDDIN, SH.MH 7. RULLIANA YUDAWATI, SH 8. RIDWAN NUGROHO ADHADINI, SH 9. HENDRA ANDREA, A.Md. 10. SITI SOLIKHAH, SH 11. MOHAMMAD JAZURI
MEI

NOVEMBER
DESEMBER
1. EKA SURYA SETIAWAN, SH 2. SRI WJAYANTI TANJUNG, SH 3. ALIMIN RIBUT SUJONO, S.H.,M.H
<b>KENAIKAN GAJI BERKALA TAHUN 2021</b>
JANUARI
1. NURUSSOBAH,S.H.,M.H.
FEBRUARI
1. YUYUN FITHRIYAH, S.E.Ak
MARET
1. UTTUNGGGA SAHISNU 2. MARKINEM 3. KHOIRUMAN PANDU KESUMA HARAHAP, S.H.,M.H
APRIL
1. RIDWAN NUGROHO ADHADINI, SH 2. ASIANI LAKOBI, S.E 3. DIAH PRAVITASWI, S.H 4. PRASETYA SUJADI, S.H.
MEI
JUNI
JULI
AGUSTUS

M A R D I Y A H
AGUSTUS
P A R J O N O
<b>DAFTAR PEGAWAI YANG PENSIUN TAHUN 2021</b>
APRIL
SRI HARYANI
MEI
M U J I A N A
JUNI
SRI SUDARSIH
AGUSTUS
FATIM SA'ADAH,Bsc.
OKTOBER
SUHARNA, SH.MH
<b>DAFTAR PEGAWAI YANG PENSIUN TAHUN 2022</b>
MARET
MARKINEM
DESEMBER
ISTIKA ARDININGSIH

192.168.1.254/absensi/index.php/admin/content/23

employment **PN Bantul**

Home Parameter Absensi Data Pegawai Laporan Logout

Laporan > Statistik Pegawai

Statistik Pegawai

KEADAAN PEGAWAI PENGADILAN NEGERI BANTUL

No	Jabatan	Gol. I		Gol. II		Gol. III		Gol. IV		Keterangan
		L	P	L	P	L	P	L	P	
1.	Jumlah Hakim (Termasuk Ketua dan Wakil)	0	0	0	0	2	2	3	2	9 Orang
2.	Jumlah Panitera (Pansek, Wapan, Panlud)	0	0	0	0	2	1	1	0	4 Orang
3.	Jumlah Panitera Pengganti	0	0	0	0	7	6	0	0	13 Orang
4.	Juru sita	0	0	0	0	4	0	0	0	4 Orang
5.	Juru sita pengganti	0	0	0	0	0	3	0	0	3 Orang
6.	Pejabat Kesekretariatan (Wasek dan Ka Urusan)	0	0	0	0	1	1	0	0	2 Orang
7.	Staf	1	0	0	1	4	6	0	0	12 Orang
8.	CPNS Administrasi	0	0	0	0	1	0	0	0	1 Orang
	Total	1	0	0	1	21	19	4	2	48 Orang

Statistik Pegawai berdasar Jabatan

No	Jabatan	Gol. I		Gol. II		Gol. III		Gol. IV		Keterangan
		L	P	L	P	L	P	L	P	

Semua Data Kepegawaian dapat diakses dengan mudah dalam satu aplikasi *e-EMPLOYMENT*.